エントランスシステム（CANタイプ）配線図

OES-820P OS-10CAN を使用する場合 B

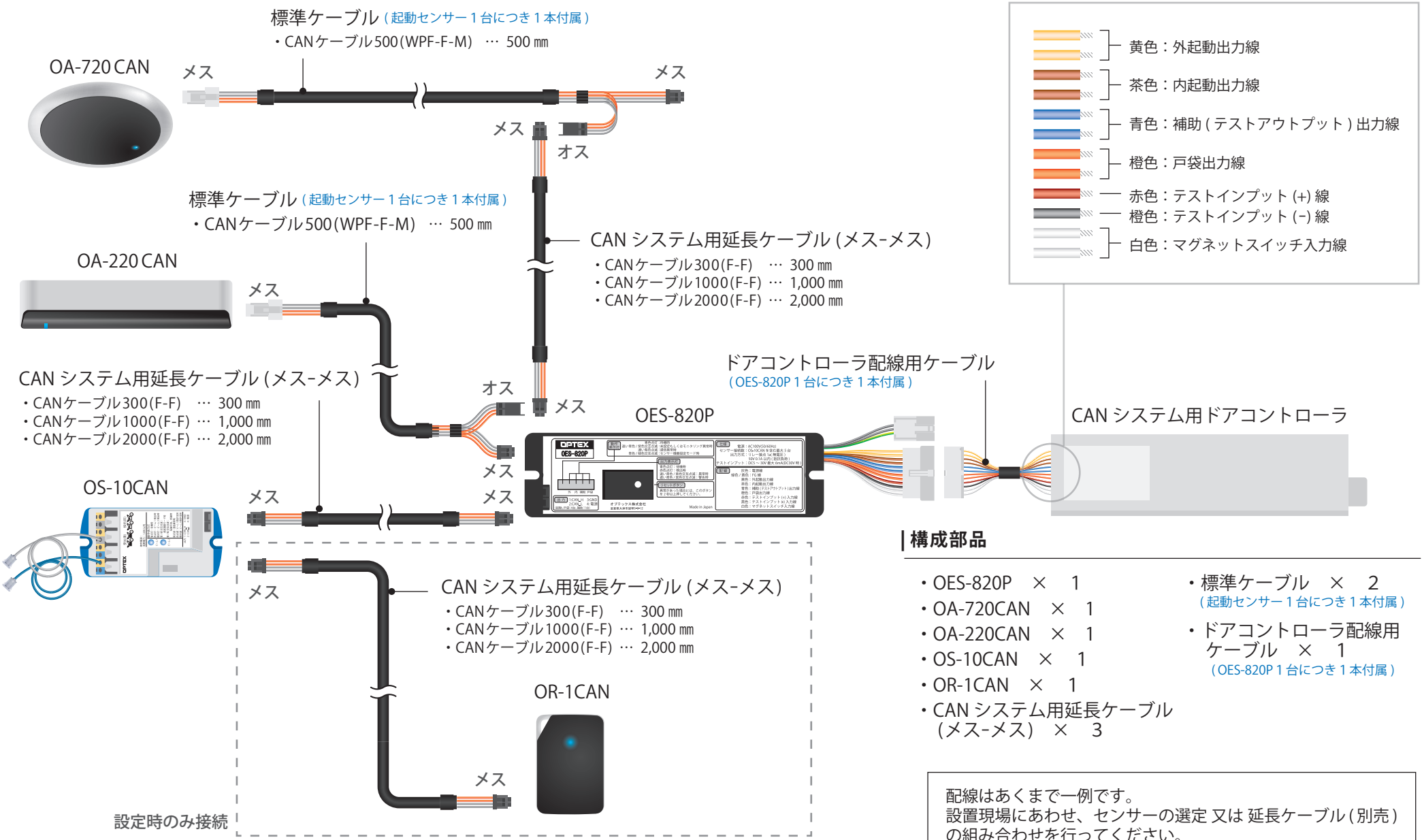

構成部品

- OES-820P × 1
- OA-720CAN × 1
- OA-220CAN × 1
- OS-10CAN × 1
- OR-1CAN × 1
- CAN システム用延長ケーブル（メス-メス） × 3
- 標準ケーブル × 2
  （起動センサー１台につき１本付属）
- ドアコントローラ配線用ケーブル × 1
  （OES-820P１台につき１本付属）

配線はあくまで一例です。
設置現場にあわせ、センサーの選定 又は 延長ケーブル（別売）の組み合わせを行ってください。

上記記載内容は予告なく変更する場合があります。予めご了承ください。
Copyright (C) 2017 OPTEX CO., LTD. ver.0.0